

∞#4110/ON9/2013-ON9M≅=÷

4110/ONJ/2013-ONJM

Č.j.: UZSVM/ONJ/4245/2013-ONJM

Úřad pro zastupování státu ve věcech majetkových
odbor Odloučené pracoviště Nový Jičín, Husova 1079/11, 741 01 Nový Jičín

**oznamuje vyhlášení výběrového řízení
č. ONJ/032/2013/6
o nejvhodnější nabídce na koupi**

- **Budovy čp. 2000**, část obce Nový Jičín, občanská vybavenost, situované na pozemku st.p.č. 1723, zastavěná plocha a nádvoří
včetně součástí, které tvoří
 - venkovní schodiště na pozemku p.p.č. 44/7 ostatní plocha, jiná plocha (jedná se o pozemek ve vlastnictví Města Nový Jičín)
 - nákladní rampa na pozemku p.p.č. 44/8 ostatní plocha, jiná plocha
- **Pozemků:**
 - a) stavební parcela č. **1723**, zastavěná plocha a nádvoří, 907 m²,
 - b) pozemková parcela č. **44/2**, ostatní plocha, jiná plocha, 569 m²,
 - c) pozemková parcela č. **44/5**, ostatní plocha, jiná plocha, 53 m²,
 - d) pozemková parcela č. **44/6**, ostatní plocha, jiná plocha, 110 m²,
 - e) pozemková parcela č. **44/8**, ostatní plocha, jiná plocha, 181 m²,**včetně součástí**, které tvoří
 - zpevněná plocha z litého asfaltu na pozemcích p.p.č. 44/2 ostatní plocha, jiná plocha, p.p.č. 44/5 ostatní plocha, jiná plocha, p.p.č. 44/6 ostatní plocha, jiná plocha, p.p.č. 44/8 ostatní plocha, jiná plocha**včetně příslušenství**, které tvoří
 - zídka s oplocením na pozemcích p.p.č. 44/2 ostatní plocha, jiná plocha a p.p.č. 44/8 ostatní plocha, jiná plocha

vše v k.ú. **Nový Jičín – Dolní Předměstí**, obec Nový Jičín, zapsané na listu vlastnictví č. 60000 vedeném u Katastrálního úřadu pro Moravskoslezský kraj se sídlem v Opavě, Katastrálního pracoviště Nový Jičín,

Jedná se o bývalý J-klub na ul. Vančurova v Novém Jičíně. Pozemky jsou volně přístupné. Prohlídka budovy je možná na základě telefonické dohody.

Pro budovu čp. 2000 nevznikla povinnost zpracovat průkaz energetické náročnosti.

Minimální kupní cena majetku je 1.900.000,- Kč.

Lhůta pro příjem nabídek běží od 16.5.2013 do 28.5.2013.

Podrobnosti o vyhlášení výběrového řízení, jeho podmínkách a lhůtách, a podrobnosti o nabízeném nemovitém majetku obdržíte při osobní návštěvě na adrese vyhlášovatele u Ing. Šárky Šimové, tel. 556 787 148, e-mail: sarka.simova@uzsvm.cz, nebo u Ing. Ivony Leblochové, tel. 556 787 123, e-mail: ivona.leblochova@uzsvm.cz, a na internetových stránkách www.uzsvm.cz.

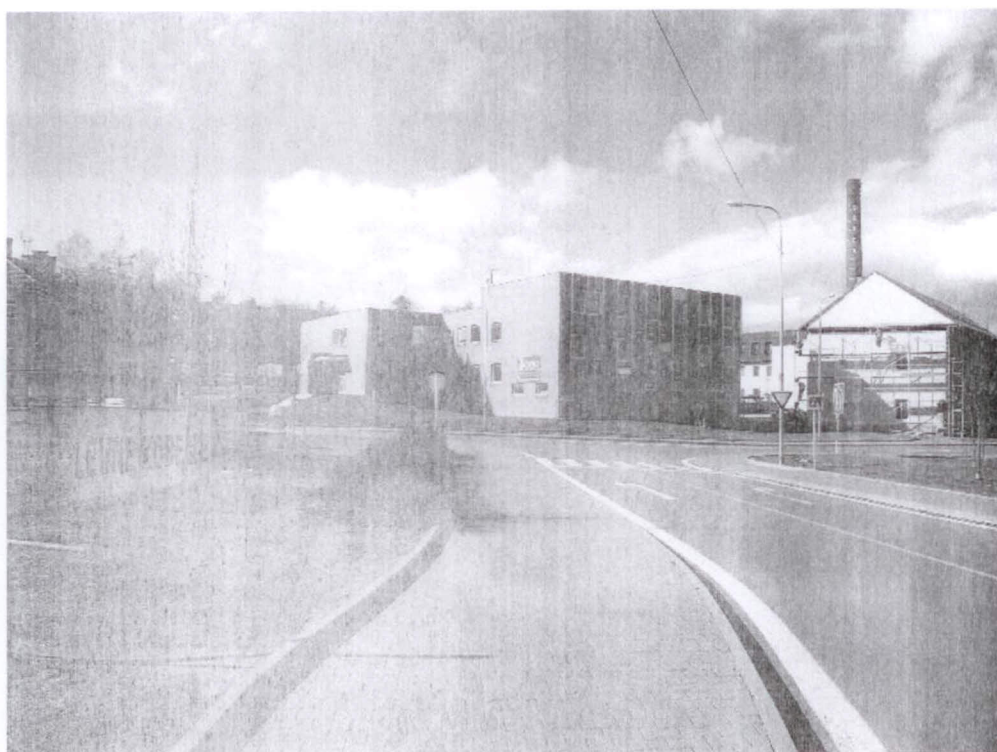

Ev. číslo 20/2015
 Tříska : 17.5.2015
 Ústředí : 28.5.2015

OBEČNÍ ÚŘAD
 742 35 MANKOVIE
 tel.: 556 736 598
 okres Nový Jičín

Wm